



ELITE CYCLERY – THE BIG STORE - MOUNTAIN BIKE CANCUN & RIVIERA MAYA - ALLTOURNATIVE, TE INVITAN AL:
FESTIVAL DE LAS 12 HORAS NOCTURNAS DE MOUNTAIN BIKE

DUSK 'TILL DAWN

CANCUN & RIVIERA MAYA 2022

La competencia nocturna de resistencia individual y por equipos de relevos. Dirigida a todos los ciclistas que les gusta la aventura de rodar en la noche, en medio de la selva y que disfrutan al máximo el contacto con la naturaleza

BASES

UBICACIÓN DE PISTA:

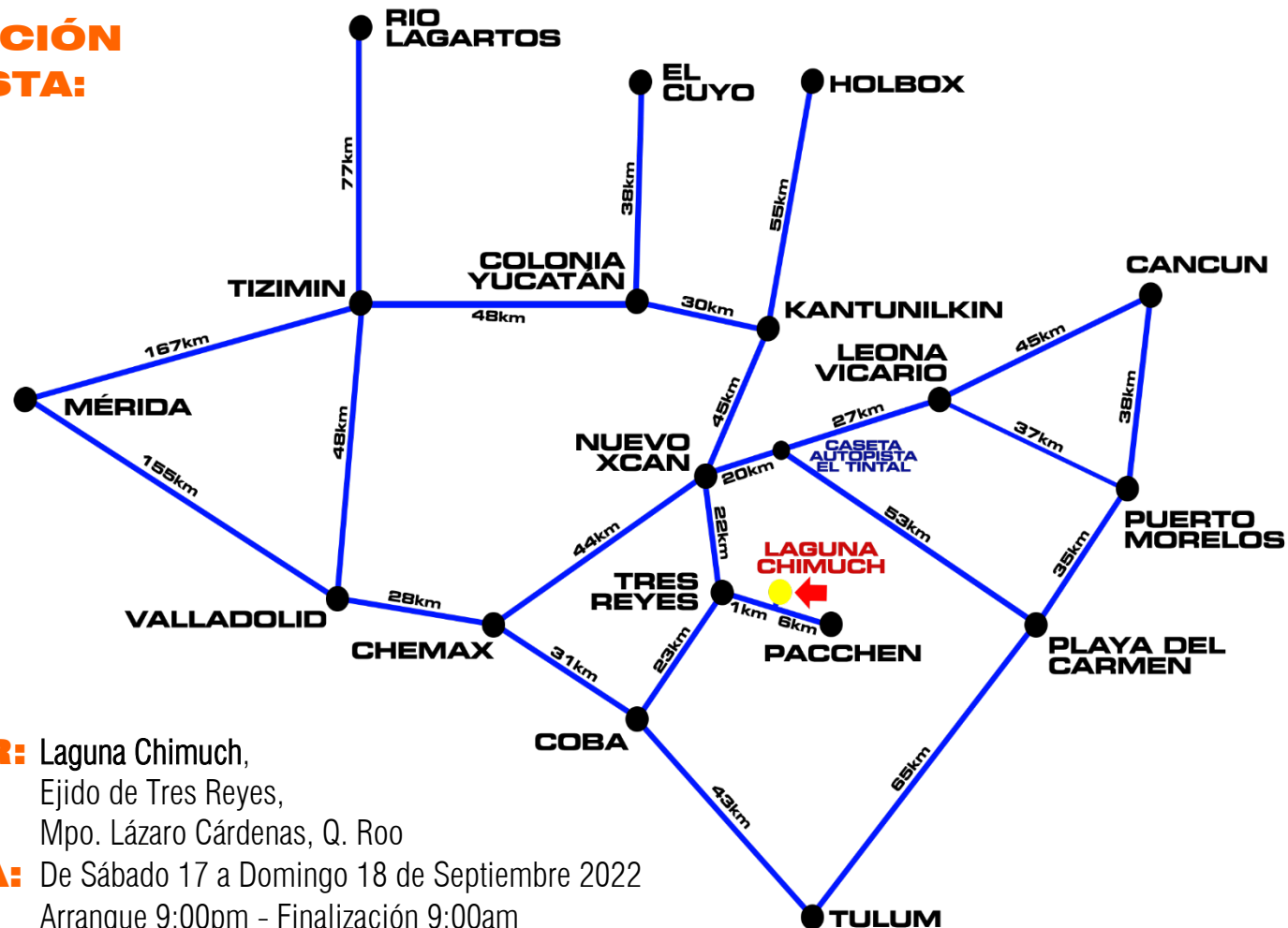

LUGAR: Laguna Chimuch,
 Ejido de Tres Reyes,
 Mpo. Lázaro Cárdenas, Q. Roo

FECHA: De Sábado 17 a Domingo 18 de Septiembre 2022

HORA: Arranque 9:00pm - Finalización 9:00am



alltournative
 AVENTURAS FUERA DE SERIE



ELITE CYCLERY EVENTOS
 cancunbikerbases.com



FESTIVAL DE LAS 12 HRS
 OCTURNAS
 DE MOUNTAIN BIKE
 DISK 'TIL DAWN
 CANCÚN & RIVIERA MAYA

PISTA: Circuito Laguna Chimuch – Distancia 5.00 Km

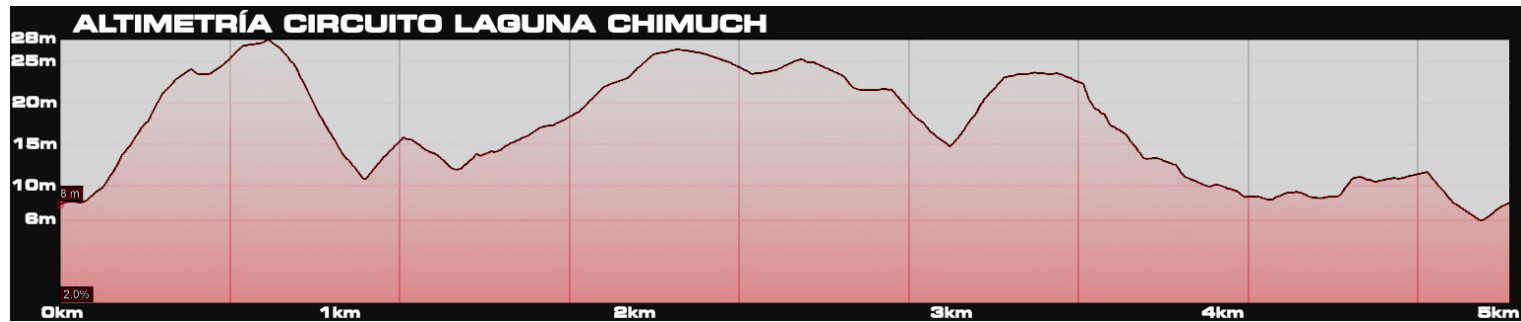
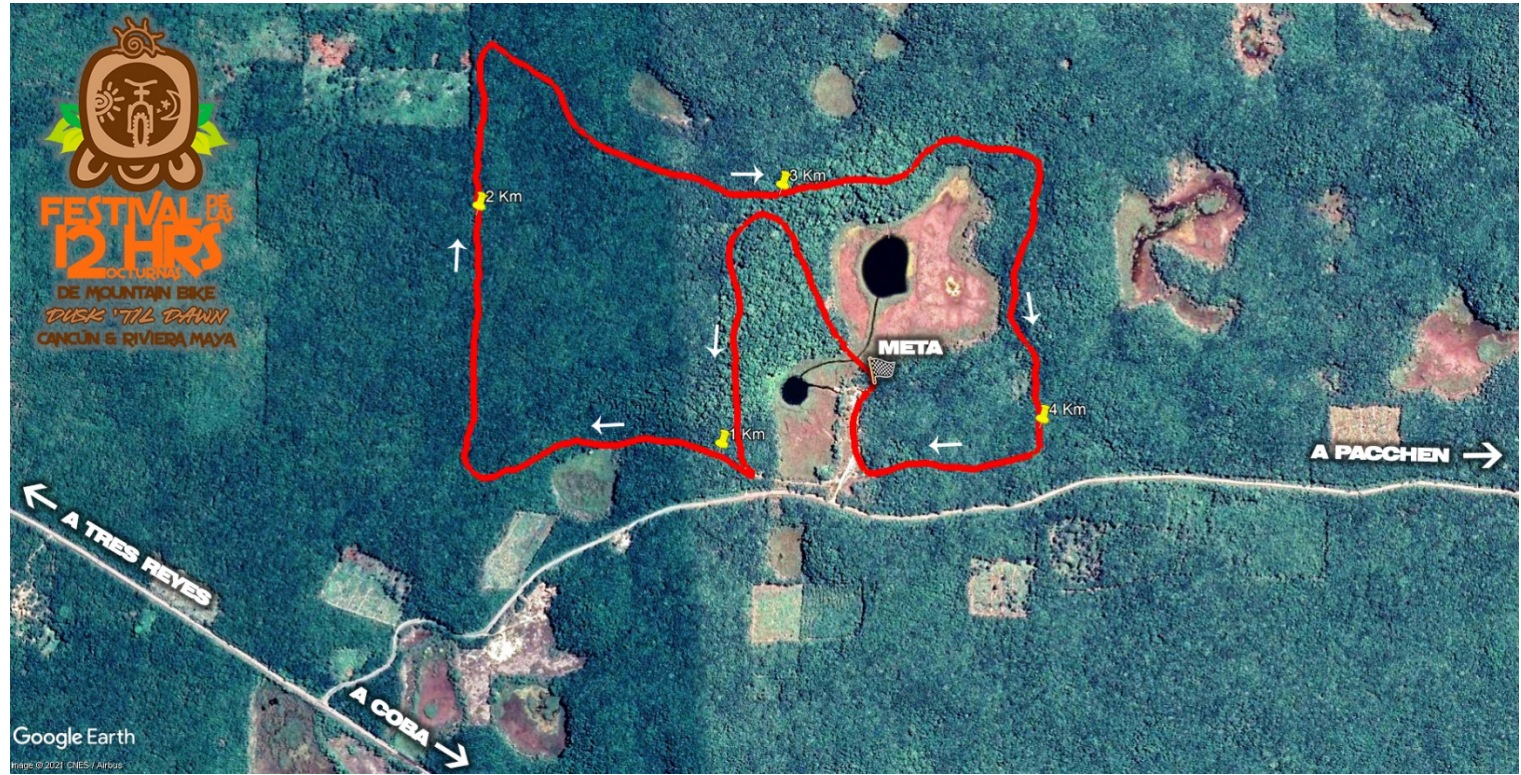

CATEGORÍAS: Circuito Laguna Chimuch – Distancia 5.00 Km

CATEGORIAS		LIMITE DE INTEGRANTES POR EQUIPO
1	INDIVIDUAL VARONIL LIBRE	1 (Mínimo 5 integrantes para abrir la categoría)
2	INDIVIDUAL FEMENIL LIBRE	1 (Mínimo 5 integrantes para abrir la categoría)
3	EQUIPO DE RELEVOS VARONIL LIBRE	3-4 participantes
4	EQUIPO DE RELEVOS MIXTO LIBRE	3-4 participantes



ELITE CYCLERY EVENTOS
 @cancunbikeraces.com



NOTAS IMPORTANTES SOBRE LAS CATEGORÍAS

- Las categorías individuales deben de tener mínimo 5 participantes para abrir la categoría.
- Las categorías individuales podrán unir sus ramas varonil y femenil para lograr una categoría única individual
- Edad mínima para categoría individual 18 años.
- La categoría de relevos mixta, deberá tener un integrante mínimo del sexo opuesto
- Las categorías de relevos (mixta y varonil) solo podrán tener un participante considerado: "Elite" por equipo
- Menores de 18 años, solo se permitirá 1 por equipo. (menores de 18 previo consentimiento escrito de los padres)
- La edad mínima para participar son 15 años cumplidos.
- Evento Limitado a una capacidad Máxima de 40 equipos en total y 30 competidores individuales

INSCRIPCIONES:

Quedan abiertas a partir de la publicación de esta convocatoria, hasta lograr 50 EQUIPOS inscritos o al 16 de SEPTIEMBRE DE 2022 lo que suceda primero

TU INSCRIPCION TE DA DERECHO A:

- Acceso a los trails ubicados dentro del ejido de Tres Reyes
- Acceso a la Instalaciones de Alltournative en Laguna Chimuch
- Playera del Evento (**UNICAMENTE PARA LOS EQUIPOS INSCRITOS ANTES DEL VIERNES 1 DE SEPTIEMBRE**)
- Chip de tiempos (1 chip por competidor individual ó 1 chip por equipo)
- Placa de numero personalizada. Placa con el nombre del competidor individual o nombre del equipo (para equipos se entregan 4 placas con el nombre del equipo y cada placa además con el nombre de cada competidor)
UNICAMENTE PARA LOS EQUIPOS INSCRITOS ANTES DEL VIERNES 1 DE SEPTIEMBRE
- Área de descanso para casas de campaña
- Área de pits
- Personal para asistencia y vigilancia durante toda la competencia (por la fauna nativa)
- Toma de tiempos por sistema electrónico de Chips con resultados en tiempo real
- Acceso a servicios sanitarios y regaderas
- Limpieza de áreas de baños
- Pulsera de identificación
- Trofeos para los primeros 3 lugares de cada categoría





**FESTIVAL DE LAS
12 HRS**
OCTURNAS
DE MOUNTAIN BIKE
DUSK 'TIL DOWN
CANCÚN & RIVIERA MAYA

COSTO DE INSCRIPCIÓN:

1 AL 31 ENERO	1 DE FEBRERO 31 DE JULIO	1 AL 31 AGOSTO	1 AL 16 SEPTIEMBRE	17 SEPTIEMBRE
INDIVIDUAL: \$ 450.00	INDIVIDUAL: \$ 500.00	INDIVIDUAL: \$ 550.00	INDIVIDUAL: \$ 550.00	INDIVIDUAL: \$ 600.00
EQUIPO DE RELEVOS: \$ 1,500.00	EQUIPO DE RELEVOS: \$ 1,700.00	EQUIPO DE RELEVOS: \$ 1,900.00	EQUIPO DE RELEVOS: \$ 1,900.00	EQUIPO DE RELEVOS: \$ 2,100.00
			SIN PLAYERA CONMEMORATIVA SIN PLACA PERSONALIZADA	SIN PLAYERA CONMEMORATIVA SIN PLACA PERSONALIZADA

- El viernes 16 de septiembre, la hora límite de inscripción en Elite Cyclery es 5:00pm
- El sábado 17 de septiembre, la hora límite de inscripción en Laguna Chimuch es 7:00pm
- El pago de inscripción en Laguna Chimuch será únicamente en efectivo
- Las inscripciones **NO** son reembolsables

**INSCRIPCIONES EN LINEA
EN LA PLATAFORMA EVENTBRITE****

Tarjetas de Crédito/Débito y Pagos en OXXO



**CENTRO DE INSCRIPCIÓN EN
LA CIUDAD DE CANCÚN***

Efectivo y Tarjeta de Crédito



Cancún, Quintana Roo

(entre Av. Bonampak y Calle Fuego)

WhatsApps: 998-2660569 y 998-3711829

Teléfonos: 998-3612164 y 998-2063145

Lunes a Viernes: 10:00 a 21:00

Sábados: 10:00 a 19:00

Domingos: 11:00 a 17:00

**** EN PAGO EN SITIO WEB, INCLUYE EL AUMENTO POR COMISIÓN BANCARIA Y LA COMISIÓN DE PROCESAMIENTO DE PAGOS, QUE SE DESGLOZA AL REALIZAR EL PAGO**

*** EN PAGO CON TARJETA DE CRÉDITO, EN EL CENTRO DE INSCRIPCIÓN, EL PRECIO AUMENTA 4% POR LA COMISIÓN BANCARIA**



ELITE CYCLERY EVENTOS
cancun@eliteride.com



**FESTIVAL DE LAS
12 HRS
NOCTURNAS
DE MOUNTAIN BIKE
DUSK 'TIL DOWN
CANCÚN & RIVIERA MAYA**

PROGRAMA Y JUNTA PREVIA:

• SABADO 28 DE OCTUBRE

- 14:00 hrs. Se abre el lugar Laguna Chimuch para establecer campamentos y Pits
- 17:00 a 20:00 hrs. Entrega de Números y Paquetes de Competidor (En Laguna Chimuch)
- 20:00 hrs. Junta Previa con representantes de equipos y competidores individuales
- 21:00 hrs. Inicio de la Competencia.

• DOMINGO 29 DE OCTUBRE

- 09:00 hrs. Se espera a que pase por meta el equipo líder para dar el banderazo de finalización
- 10:00 hrs. Premiación

PREMIACION:

- Los 3 primeros lugares de cada categoría (individual y por equipos) recibirán trofeo
- Los 3 primeros lugares de cada categoría recibirán los premios que llegasen a aportar los patrocinadores

TIEMPOS Y RESULTADOS:

- Serán tiempos por chips, y se tendrá un monitor para poder ver los resultados de vueltas en vivo.

HIDRATACION Y ALIMENTOS:

- Cada equipo y competidor es responsable de su propia hidratación, alimentación y abastecimiento.
- Los pobladores de la comunidad de Tres Reyes pondrán a la venta: "COMIDA REGIONAL", así como hielo, agua, refrescos y café para todos los competidores del FESTIVAL DE LAS 12 HORAS NOCTURNAS
- Se permite a los equipos, llevar hieleras, así como comida y asadores, se designará una zona exclusiva para los asadores y evitar incendios. Se permite que los equipos introduzcan cerveza para consumo propio, pero de la misma manera, persona que sea sorprendida alcoholizada y/o en estado de embriaguez será expulsada.

PRIMEROS AUXILIOS Y GASTOS MEDICOS:

- Durante la competencia, el día de la misma, se contará con ambulancia en caso de accidente que únicamente brindará el servicio de primeros auxilios y traslado a hospitales de elección del ciclista.
- Al firmar la responsiva y deslinde de responsabilidad, los participantes declaran de antemano que saben los riesgos que implican la práctica de este deporte, por lo que todos los inscritos de antemano están de acuerdo que puede haber caídas y accidentes, por lo que todos los gastos en el caso de accidente, corren únicamente por cuenta de cada competidor deslindando de responsabilidad a comité organizador, empresas y personas involucradas.
- Recomendamos leer con atención la sección de "Declaración y Exoneración" dentro formato de inscripción, firmar implica que estás de acuerdo.



alltournative®
AVENTURAS FUERA DE SERIE



ELITE CYCLERY EVENTOS
cancun.rivieramayamtb.com



REGLAMENTO DE COMPETENCIA:

- Al inscribirse a la competencia, los equipos dan por aceptado que conocen en su totalidad los puntos referentes al reglamento de competencia para el Festival de las 12 horas Nocturnas "Dusk 'till Dawn", Cancun & Riviera Maya 2022. y que se encuentra haciendo CLIC en el siguiente link:

http://media.wix.com/ugd/5f263f_1d92647d1c7f4d2a8b4bafb023635203.pdf

VISITANTES Y ACOMPAÑANTES:

- \$ 50.00 únicamente acceso (para gastos de material para baños, bolsas de basura, personal de limpieza, etc, etc)
- Al haber acceso libre a la competencia, la organización NO puede hacerse responsable por artículos perdidos o robados, antes, durante o después de la competencia
- **Nota:** Este pago será en la entrada al parque y se dará una pulsera de identificación

TRANSITORIOS:

- El Comité Organizador se reserva el derecho de modificar alguna parte de esta convocatoria, resolver cualquier punto no especificado en la convocatoria o el reglamento.
- En caso de que el arranque de la competencia se retrase por causa de fuerza mayor, la culminación será 12 horas después del arranque.
- El Comité Organizador se reserva el derecho de poder cambiar el recorrido de la prueba si lo estimara necesario.
- El Comité Organizador no será responsable si la carrera es suspendida por causas de fuerza mayor o ajena a ella.
- El Comité Organizador no se hace responsable por accidentes, robos, o cualquier daño ocurrido antes, durante y después del evento.

INFORMACION

- Localízanos haciendo clic en la página de Facebook de: [MTB Cancun & Riviera Maya](#)
- e-mail: eventos@elitecyclery.com
- Página Web: [CANCUN BIKE RACES](#)



allTournative
AVENTURAS FUERA DE SERIE



MTB CANCUN & RIVIERA MAYA



ELITE CYCLERY EVENTOS
cancunbikeraces.com