

Punta Venado Bike Park con el apoyo de Elite Cyclery Eventos, ECTiming, el club MTB Cancún & Riviera Maya y la tienda Elite Cyclery - The Big Store; te invitan y convocan a todos los riders, bikers, ciclistas, grupos, clubes y equipos de Mountain Bike (Ciclismo Todo Terreno) de la Península de Yucatán, de México y de los países vecinos a participar en la:



PRIMERA FECHA DEL CAMPEONATO DE MOUNTAIN BIKE DE LA PENÍNSULA DE YUCATÁN - 2022

Que se llevará a cabo bajo las siguientes:

BASES

1- LUGAR, PISTA, FECHA Y HORA:

LUGAR: Punta Venado Bike Park
Playa del Carmen, Quintana Roo, México
Búscanos en Google maps como: [Punta Venado Bike Park](#)

CIRCUITO: 6,000m (sujeto a cambios)
FECHA: Domingo 27 Febrero 2022
INICIO: Arranques 8:00am (Horario Quintana Roo)

2- CATEGORÍAS, VUELTAS, DISTANCIA Y HORA DE SALIDA (HORARIO DE QUINTANA ROO):

RAMA VARONIL					
CATEGORIA	VUELTA DE INICIO 1.7km	VUELTAS CIRCUITO 6.3km	DIST.	HORA DE SALIDA	
1	Elite (23 años y mas)	1 Vuelta	5 Vueltas	36.00 Km	8:00
2	Juvenil A (12-14 años)	1 Vuelta	2 Vueltas	12.00 Km	11:06
3	Juvenil B (15-16 años)	1 Vuelta	3 Vueltas	18.00 Km	11:00
4	Juvenil C (17-18 años)	1 Vuelta	4 Vueltas	24.00 Km	8:03
5	Sub23 (19-22 años)	1 Vuelta	4 Vueltas	24.00 Km	8:03
6	23-29 años	1 Vuelta	4 Vueltas	24.00 Km	8:06
7	30-39 años	1 Vuelta	4 Vueltas	24.00 Km	8:09
8	40-49 años	1 Vuelta	4 Vueltas	24.00 Km	8:12
9	50-59 años	1 Vuelta	3 Vueltas	18.00 Km	11:03
0	60 años y mayores	1 vuelta	2 vueltas	12.00 Km	11:12
-	Principiantes	1 vuelta	2 vueltas	12.00 Km	11:06
-	Infantiles	Categoría Cancelada debido a situación COVID19			

RAMA FEMENIL					
CATEGORIA	VUELTA DE INICIO 1.7km	VUELTAS CIRCUITO 6.3km	DIST.	HORA DE SALIDA	
1	Elite (23 años y mas)	1 Vuelta	4 Vueltas	24.00 Km	8:15
2	17-39 años	1 Vuelta	3 Vueltas	18.00 Km	11:09
3	40 y mayores	1 Vuelta	2 Vueltas	12.00 Km	11:15
4	Juvenil (13-16 años)	1 Vuelta	2 Vueltas	12.00 Km	11:15
5	Princ. 17 y mayores	1 Vuelta	2 Vueltas	12.00 Km	11:15
-	Infantiles	Categoría Cancelada debido a situación COVID19			

NOTAS IMPORTANTES:

- La distancia, numero de vueltas y horario pueden variar o ser modificados por el comité organizador, buscando siempre la puntualidad.
- Las categorías "Varonil Principiantes" e "Infantiles", son únicamente de promoción, no suman puntos para campeonato por lo que son meramente recreativas y de integración al campeonato peninsular de MTB.
- La edad para las "categorías por edad" es referida al 31 de diciembre de 2021.

3- PREMIACION:

- \$50.00 pesos de la inscripción de cada competidor fungirá como fondo para la bolsa de premio en las categorías elite (si eres capaz de ganar dinero, entonces perteneces a la categoría Elite), La bolsa de premiación de cada rama se acumulará de acuerdo a la cantidad de competidores inscritos en cada rama, entre más competidores inscritos, mayor será la bolsa. y se entregará dividida en cada rama en:
 - **1er** Lugar Elite – **50%** de la bolsa acumulada por categoría
 - **2do** Lugar Elite – **35%** de la bolsa acumulada por categoría
 - **3er** Lugar Elite – **15%** de la bolsa acumulada por categoría
- TROFEOS para los TRES primeros lugares del resto de las categorías por edad.
- MEDALLA DE FINALISTA para competidores que terminen su competencia dentro del tiempo límite (las medallas se entregarán en base a la lista de resultados de la carrera)

4- CIRCUITO:

CAMPEONATO DE MOUNTAIN BIKE DE LA PENINSULA DE YUCATAN CIRCUITO INICIO 1.7 KM PRIMERA FECHA PUNTA VENADO

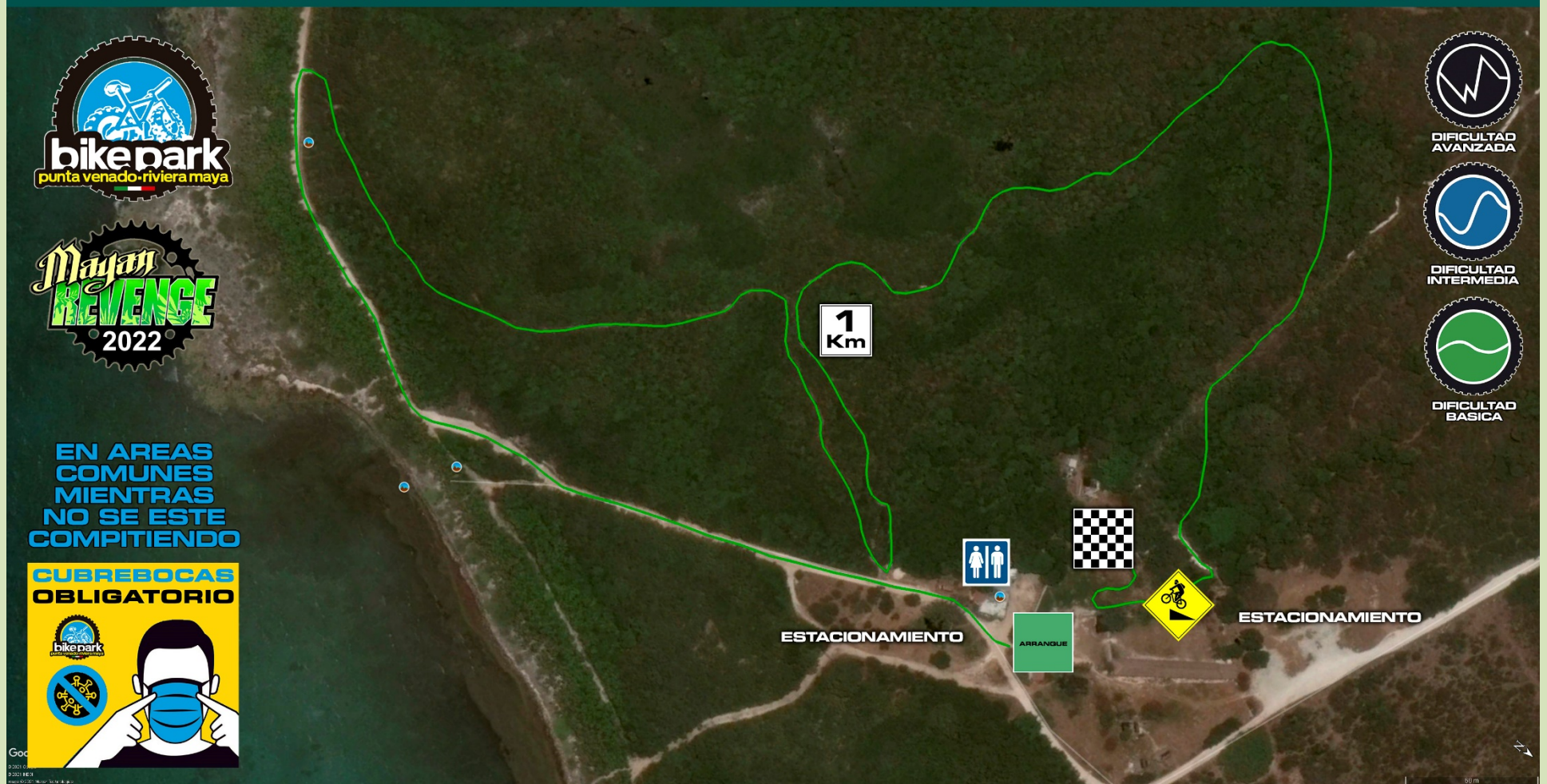

CAMPEONATO DE MOUNTAIN BIKE DE LA PENINSULA DE YUCATAN CIRCUITO 5.5 KM PRIMERA FECHA PUNTA VENADO



5- INSCRIPCIONES:

RECUERDA NO HAY INSCRIPCIONES EL DIA DEL EVENTO

NO OLVIDES: LAS CATEGORIAS POR EDAD SON AL 31 DE DICIEMBRE DE 2021

CENTROS DE INSCRIPCION:

ELITE CYCLERY – THE BIG STORE - CANCUN
Av. Sayil entre Av. Bonampak y Calle Fuego
SM 4, Cancún, Quintana Roo
Lunes a Viernes: de 10:00 a 21:00
Sábados: de 10:00 a 19:00
Domingo: de 11:00 a 17:00



PUNTA VENADO BIKE PARK - PLAYA
Carretera Cancun-Tulum Km 275
Playa del Carmen, Quintana Roo
Martes a Domingo: de 7:00 a 15:00

OPCIONES PARA TRANSFERENCIA

PASO 1:

REALIZA EL PAGO DE INSCRIPCIÓN EN.

ELITE CYCLERY, S.A. DE C.V.
Scotiabank

CUENTA: 17501863126

CLABE: 044691175018631266

PASO 2:

DESCARGA EL FORMATO DE INSCRIPCIÓN

<https://www.cancunbikeraces.com/mayanrevenge>

IMPRIME Y LLENALO

PASO 3:

CAPTURA EL FORMATO DE INSCRIPCIÓN, EL PAGO Y TU IDENTIFICACIÓN
ENVÍA LAS CAPTURAS AL NÚMERO DE:

WHATSAPP: +52-998-150-6558

OPCIONES PARA TARJETA DE CREDITO ONLINE

INSCRIPCIONES CON TARJETAS Y OXXO

eventbrite



IMPORTANTE:

RECUERDA QUE LA DIFERENCIA DE PRECIO ES POR EL AUMENTO DE LA COMISIÓN BANCARIA Y DE PROCESAMIENTO DE PAGOS QUE COBRA EL MISMO SITIO

6- DERECHOS DEL COMPETIDOR:



- Competir en los Single Tracks de Punta Venado Bike Park
- Playera y Calcetas – (en caso de adquirir las opciones de inscripción 2 y 3)
- Medalla de participación para competidores que terminan la competencia
- Chip de cronometraje y número de competidor
- Servicio de primeros auxilios
- Perfecto mantenimiento y señalización de los senderos
- Resultados al momento y en línea en vivo

7- CUOTA DE INSCRIPCIÓN:

	OPCIONES DE INSCRIPCIÓN	EFFECTIVO CENTRO DE INSCRIPCIÓN	TARJETA CENTRO DE INSCRIPCIÓN	TRANSFER BANCARIA	EVENTBRITE (TARJETA ONLINE)	FECHAS LIMITE PARA OPCION CON PLAYERA ESTAMPADA / CALCETA
Opción 1	Placa de numero con chip y medalla	\$ 350.00	\$ 365.00	\$ 365.00	\$ 379.00	
Opción 2	Placa de numero con chip y medalla y playera estampada en algodón	\$ 460.00	\$ 480.00	\$ 480.00	\$ 498.00	Límite de pedido de esta opción para fabricar las playeras: SABADO 12 FEB
Opción 3	Placa de numero con chip, medalla, playera estampada en algodón y calcetas	\$ 550.00	\$ 575.00	\$ 575.00	\$ 595.00	Límite de pedido de esta opción para fabricar las playeras: SABADO 12 FEB
		Hasta el sábado 26 Febrero	Hasta el sábado 26 Febrero	Hasta el viernes 25 Febrero	Hasta el jueves 24 Febrero	

INFORMACION IMPORTANTE SOBRE INSCRIPCIONES

- ❖ **NO** se aceptarán inscripciones que no hayan cubierto el pago total de su inscripción.
- ❖ **NO** hay inscripciones el día de la competencia
- ❖ Las inscripciones **NO** son reembolsables
- ❖ Los CAMBIOS se pueden hacer hasta el Viernes 25 de Febrero a las 14.00 horas
- ❖ Con competidores menores de 18 años, los padres o tutores tendrán que firmar la responsiva y deslinde de responsabilidad para ciclistas infantiles obligatoriamente.
- ❖ Cada competidor es responsable de los datos que se vacían en su propio formato de inscripción. Si existen errores en la información que entrega, como puede ser: las categorías, edad, nombre del competidor, nombre del club o cualquier otro dato, La información errónea, es y será siempre responsabilidad del mismo competidor que la escribió y se inscribe.
- ❖ Si un tercero inscribe a un competidor con datos erróneos, La información errónea, es y será siempre responsabilidad del mismo competidor inscrito.
- ❖ Las placas para número de cada competidor, vienen con el nombre y categoría para quien están designados, escritos en su parte trasera. Si se confunden las placas entre competidores y se usan en diferentes categorías, es y será siempre responsabilidad de los mismos competidores.



8- ENTREGA DE PAQUETE DE COMPETIDOR Y PLACAS CON NUMERO DE COMPETENCIA:

Todos los competidores podrán pasar a recoger su número de competidor de la siguiente manera:

El día **SABADO 26 de FEBRERO** en: **PUNTA VENADO BIKE PARK**, Playa del Carmen, Quintana Roo: - de 11:00 a 18:00 horas
Se entregarán los paquetes por equipo, al primer representante que se presente de cada equipo

El día **DOMINGO 27 de FEBRERO** en: **PUNTA VENADO BIKE PARK**, Playa del Carmen, Quintana Roo: - de 06:00 a 07:30 horas
Se entregarán los paquetes por equipo, al primer representante que se presente de cada equipo

OBLIGATORIO: PRESENTAR CERTIFICADO DE VACUNACION CONTRA COVID AL RECOGER SU PAQUETE

Obtenlo en: <https://cvcovid.salud.gob.mx/>

9- TIEMPOS DE COMPETENCIA

- La competencia se rige por el Reglamento de del Campeonato de Mountain Bike de la Península de Yucatán – Mayan Revenge, que encuentras en el sitio web.
- El **TIEMPO LÍMITE** para terminar las vueltas pactadas de competencia es de **1 HORA DESPUES DEL ARRIBO** del primer lugar de tu categoría. Si no has llegado a la meta dentro de ese margen de tiempo, quedaras registrado como: **“NO TERMINO” (DNF)** y no podrás recibir tu medalla ya que son únicamente para participantes que concluyan su carrera
- En caso de que el competidor que abandone, es obligatorio avisar que se sale de la competencia (por cualquier causa), a los jueces de tiempos en la caseta para tiempos y resultados
- Cada competidor tiene que **CUMPLIR MINIMO UNA VUELTA** y/o avisar personalmente de abandono, para no ser marcado como: **DNS (Did Not Start)** ó **No Arranco**. Entenderán que, si no pasan al menos una vez por el sistema de tiempos, es imposible para los jueces de tiempos saber si arrancaron o no arrancaron.
- Si un competidor tiene ponchadura o desperfecto mecánico, puede reparar y/o cambiar llantas o piezas, más **NO PUEDE CAMBIAR DE BICICLETA**, es descalificación automática

10- TIEMPOS DE COMPETENCIA

- Se utilizarán chips para cronometraje electrónico de ECTiming - Race Results.
- Los **RESULTADOS NO OFICIALES** se imprimirán al dar por concluida cada carrera
- Los resultados se publicaran en la página <https://www.facebook.com/ectiming/>

11- ABASTECIMIENTO Y CARPAS PARA EQUIPOS

- La hidratación para los participantes en la competencia dependerá total y absolutamente de cada competidor o su equipo
- Se designará una zona para carpas en el trayecto de la competencia, donde cada equipo pueda tener **UNICAMENTE** una carpa de **3X3** (Ya que el espacio es limitado) para que tengan su servicio mecánico propio y donde podrán hidratar a sus competidores

12- ENTRENAMIENTOS LIBRES EN LA PISTA DE COMPETENCIA

- La pista que estará completamente marcada hasta el día **SABADO 26 DE FEBRERO**, que sera el día de **PISTA ABIERTA** para reconocimiento gratuito sin costo para los competidores

13- SISTEMA DE PUNTUACION PARA AQUELLOS QUE ESTAN PELEANDO EL CAMPEONATO DE MOUNTAIN BIKE DE LA PENINSULA DE YUCATAN:

Posición	Puntos en las 4 primeras fechas	Puntos en 5ta y última fecha
1	50	75
2	48	72
3	46	69
4	44	66
5	42	63
6	40	60
7	38	57
8	36	54
9	34	51
10	32	48
11	30	45
12	28	42
13	26	39

14	24	36
15	22	33
16	20	30
17	18	27
18	16	24
19	14	21
20	12	18
21	10	15
22	9	14
23	8	13
24	7	12
25	6	11
26 al ultimo	5	10
DNF*	1	3
DNS**	0	0

- * **DNF** - No termina la competencia (Did Not Finish)
** **DNS** - No arranca en la competencia (Did Not Start)

14- PRIMEROS AUXILIOS Y GASTOS MEDICOS:

- Durante la competencia, El día **DOMINGO 27 de FEBRERO**, se contará con ambulancia en caso de accidente que **ÚNICAMENTE** brindará el servicio de primeros auxilios y traslado a hospitales de elección del ciclista o sus acompañantes dentro de la ciudad de Playa del Carmen, Quintana Roo.
- Al firmar la responsiva y deslinde de responsabilidad, los participantes declaran de antemano que saben los riesgos que implican la práctica de este deporte, por lo que todos los inscritos conscientemente están de acuerdo que puede haber caídas y accidentes, por lo que todos los gastos en el caso de accidente, **CORREN ÚNICAMENTE POR CUENTA DEL COMPETIDOR.**
- Al firmar el participante está de acuerdo con la cláusula de "Declaración y Exoneración" dentro formato de inscripción, por lo que te recomendamos leerla detenidamente.
- **SABADO 26 de FEBRERO** hasta las 3:00pm, que es tiempo de reconocimiento de pista, en caso de accidente, la responsabilidad total y traslado a hospitales corre por cuenta de los mismos competidores
- La comisión de clubes del Campeonato de Mountain Bike de la Península de Yucatán – Mayan Revenge, te recomienda ampliamente, adquirir un seguro para accidentes de ciclismo, para que, en caso de accidente, estés debidamente cubierto para atender lesiones.
- En caso de ir a entrenar otros **PUNTA VENADO BIKE PARK**, el acceso tiene un costo de **\$299.00** para ciclistas nacionales y un descuento de 33% para ciclistas Quintanarroneses

15- TRANSITORIOS:

El Comité Organizador se reserva el derecho de modificar alguna parte de esta convocatoria, resolver cualquier punto no especificado en la convocatoria o el reglamento.

16- HOSPEDAJE:

PLAYA DEL CARMEN CUENTA CON INFINIDAD DE OPCIONES DE HOSPEDAJE PARA TODOS LOS PRESUPUESTOS, DE LA MISMA MANERA SE ENCUENTRAN CERCA LAS SIGUIENTES LOCACIONES CERCANAS A LA PISTA:

Playa del Carmen, Paamul, Puerto Aventuras, Akumal, Puerto Morelos y Cancún

17- MAS INFORMACION Y DUDAS



Localízanos en las páginas de Facebook:

Campeonato Peninsular de MTB-XC

<https://www.facebook.com/CPMTBXC/>

Punta Venado Bike Park

<https://www.facebook.com/PuntaVenadoBikePark/>

WhatsApp PVBP: +52 998 150 6558

Únicamente mensajes de texto, no atendemos mensajes de audio